

患者サイドに立ったインプラント

ミニインプラントオーバーデンチャー マグフィット MIP[®] 講習会



Dr. 水谷 紘

元 東京医科歯科大学大学院医歯学
総合研究科准教授
日本磁気歯科学会会長 (H18~19年)
ISO/TC 106 SC2 磁性アタッチメント部門
Convener (座長) (2009~2013)
NPO 法人入れ歯でカムカム会 理事長



田中歯科医院 院長
日本大学松戸歯学部臨床教授
日本インプラント臨床研究会 (CISJ) 会長
日本口腔インプラント学会 専門医・指導医
日本磁気歯科学会理事
MACS研究会主宰



Dr. 田中 譲治

マグフィット MIP は直径 $\phi 2.6$ を有する下顎
独自開発したキーパによりマグネットの維持力
より安定した義歯を得ることが可能になりました。

総義歯用ミニインプラントです。
を最大限に活かせるようになり、

CONTENTS

1. マグネット使用のオーバーデンチャーを成功に導くには
2. 健康長寿につながる要介護をも見据えたインプラント治療
3. インプラント治療とオーバーデンチャーの有用性について
4. インプラントオーバーデンチャー症例のガイドラインについて
5. インプラントオーバーデンチャーの義歯設計
6. マグフィット MIP のコンセプト、詳細、術式について
7. 症例供覧
8. DEMO (ミニインプラントの埋入とマグフィット MIP 装着)

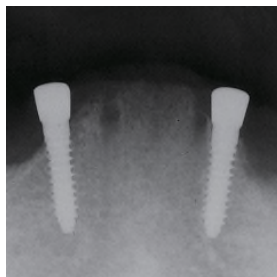

インプラントが細いため適応症が大幅に広がり、外科的侵襲も最小限に抑えられる。術式もシンプルで、経済面でも優れるため患者満足度は非常に高い。

東京 3月21日(木) 10:00~16:00

大阪 7月21日(日) 10:00~16:00

定員: 20名 (先着順)

参加費: 30,000円 (税込) (昼食付)

東京 3/21 大阪 7/21

株式会社 プラトンジャパン
PLATON JAPAN
TEL: 042-737-6705

下記部分に必要な事項をご記入の上、FAXにてお送り下さい。担当: 加藤

申込方法



0120-36-8952

お名前 (フリガナ)	医院長	貴医院名 (医療法人名がございましたら、医療法人名もご記入ください)		
お名前 (フリガナ)	勤務医 スタッフ	医院ご住所 〒		
アルファベット (サテフィケイトコースの場合ご記入ください)		TEL	FAX	
		(現在導入インプラント) 導入している/メーカー名	年間	症例
		導入していない		出身校
本講習会をどちらでお知りになりましたか?				
<input type="checkbox"/> プラトニューザー <input type="checkbox"/> 紹介 () <input type="checkbox"/> インターネット <input type="checkbox"/> 雑誌 <input type="checkbox"/> その他 ()				